



## Minería y Recursos Naturales

El pasado 26 de marzo de 2024, y en el marco de los objetivos de la Estrategia Nacional del Litio, el Comité de Litio y Salares estableció las categorías que regirán la exploración y explotación de los salares en Chile.



**Pablo Mir**

Socio  
Minería y Rec. Naturales

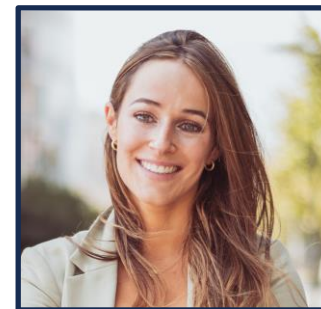

**Alina Bendersky**

Socia  
Minería y Rec. Naturales



**Francisco Ducci**

Socio  
Minería y Rec. Naturales

## Categorías de salares

### Salares Estratégicos



Codelco tendrá participación mayoritaria (51%) en el desarrollo de proyectos en los salares de **Maricunga y Atacama**.

Representan el **49%** de la superficie de los salares del país.

### Alianza público - privada



Exploración y explotación en los salares de **Pedernales, Aguilar, la Isla, los Infieles y Grande**. Con la posibilidad de que particulares detenten participación mayoritaria según el caso.

Representan el **33%** de la superficie de los salares del país.

### Red de salares protegidos



Se crea una red de salares protegidos que incorpora los **Parques, Reservas y Monumentos Nacionales, y las Áreas Protegidas** definidas según la Ley número 21.600.

### Exploración por privados



A través de un proceso de declaración de interés, los privados podrán manifestar su intención de desarrollar proyectos de exploración y/o explotación en salares no comprendidos en las categorías anteriores.

Representan el **18%** de la superficie de los salares del país.

\*Todos los procesos que se desarrollen para la explotación minera de los salares se realizarán conforme a lo establecido en el Convenio 169 de la OIT y respetando las Áreas Protegidas, tanto las ya definidas como tales como las que se creen en la Red de Salares Protegidos.



1. **Salares Estratégicos** serán aquellos en que el Estado de Chile, a través de Codelco, tendrá una participación mayoritaria en el desarrollo de los proyectos que se ejecuten en los salares de Atacama y Maricunga.



2. Serán parte de una **Alianza pública / privada** los salares que se detallan a continuación a cargo de Codelco y ENAMI, que permitirán el desarrollo y explotación de los mismos, velando por la flexibilidad que se requiera en cada caso y la viabilidad del proyecto, cumpliendo con los objetivos de la Estrategia Nacional del Litio.



3. Se creará una **Red de Salares Protegidos** que incorporará aquellos salares que están categorizados como Parques Nacionales, Reservas Nacionales y Monumentos Nacionales, así como todos aquellos salares que sean definidos como Áreas Protegidas, en virtud de la Ley número 21.600, que crea el Servicio de Biodiversidad y Áreas Protegidas y el Sistema Nacional de Áreas Protegidas.

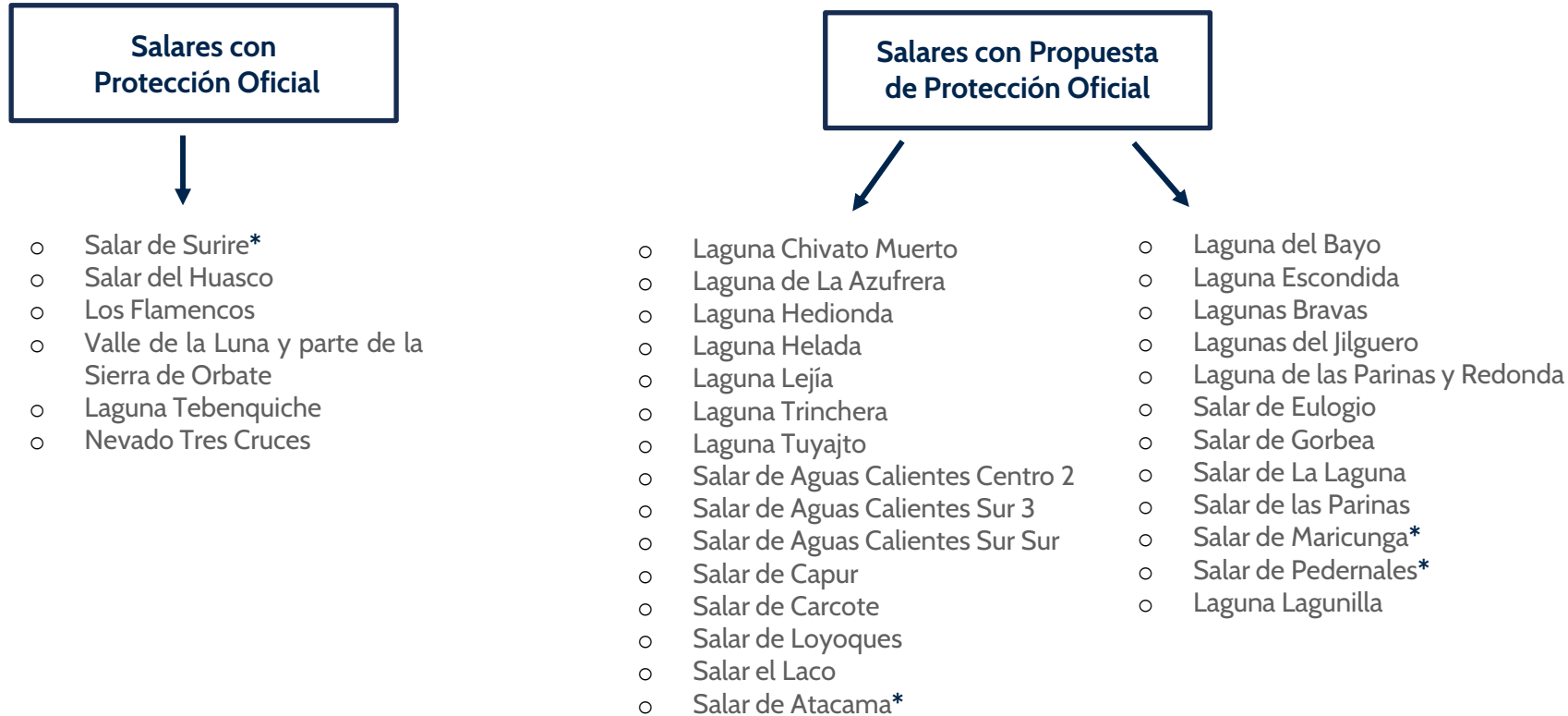

\*En áreas parciales.

No se incorporarán en la Red de Salares Protegidos, ya sea total o parcialmente aquellos salares en que exista: (i) Faenas mineras de explotación de minerales; (ii) Proyectos del Estado en cualquier fase de desarrollo; y (iii) Salares Fronterizos.



#### 4. Exploración y explotación por privados

A partir de abril de 2024 se realizará una convocatoria que permita que inversionistas nacionales y extranjeros, manifiesten su interés en el desarrollo de proyectos de exploración y explotación de litio, para los salares que no estén comprendidos en los puntos anteriores.

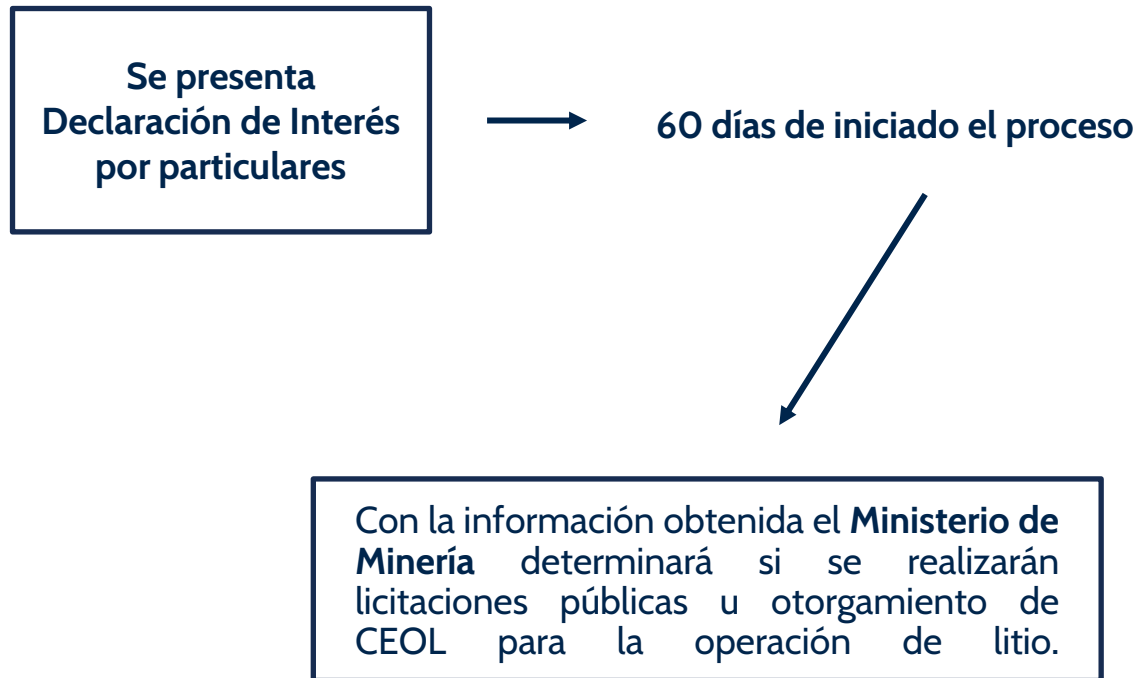

Esta alerta legal fue preparada por el equipo de Minería y Recursos Naturales de Bofill Mir Abogados con fines informativos generales y no debe ser considerada como asesoría legal.

En caso de preguntas o comentarios respecto de esta información, puedes comunicarte con nuestro equipo:



**Pablo Mir**  
Socio  
Minería y Rec. Naturales  
[pmir@bofillmir.cl](mailto:pmir@bofillmir.cl)

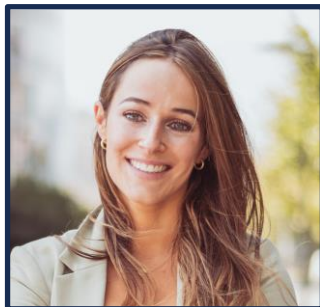

**Alina Bendersky**  
Socia  
Minería y Rec. Naturales  
[abendersky@bofillmir.cl](mailto:abendersky@bofillmir.cl)



**Francisco Ducci**  
Socio  
Minería y Rec. Naturales  
[fducci@bofillmir.cl](mailto:fducci@bofillmir.cl)

Tel. +56 2 2757 7600  
[www.bofillmir.cl](http://www.bofillmir.cl)

---

Av. Andrés Bello 2711, piso 8,  
Las Condes | Santiago, Chile



## Mining and Natural Resources

On March 26, 2024, and within the framework of the objectives of the National Lithium Strategy, the Lithium and Salt Flats Committee established the categories that will govern the exploration and exploitation of salt flats in Chile.



**Pablo Mir**

Partner  
Mining and Natural Resources

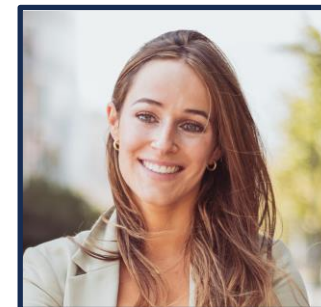

**Alina Bendersky**

Partner  
Mining and Natural Resources



**Francisco Ducci**

Partner  
Mining and Natural Resources



## Salt flats category

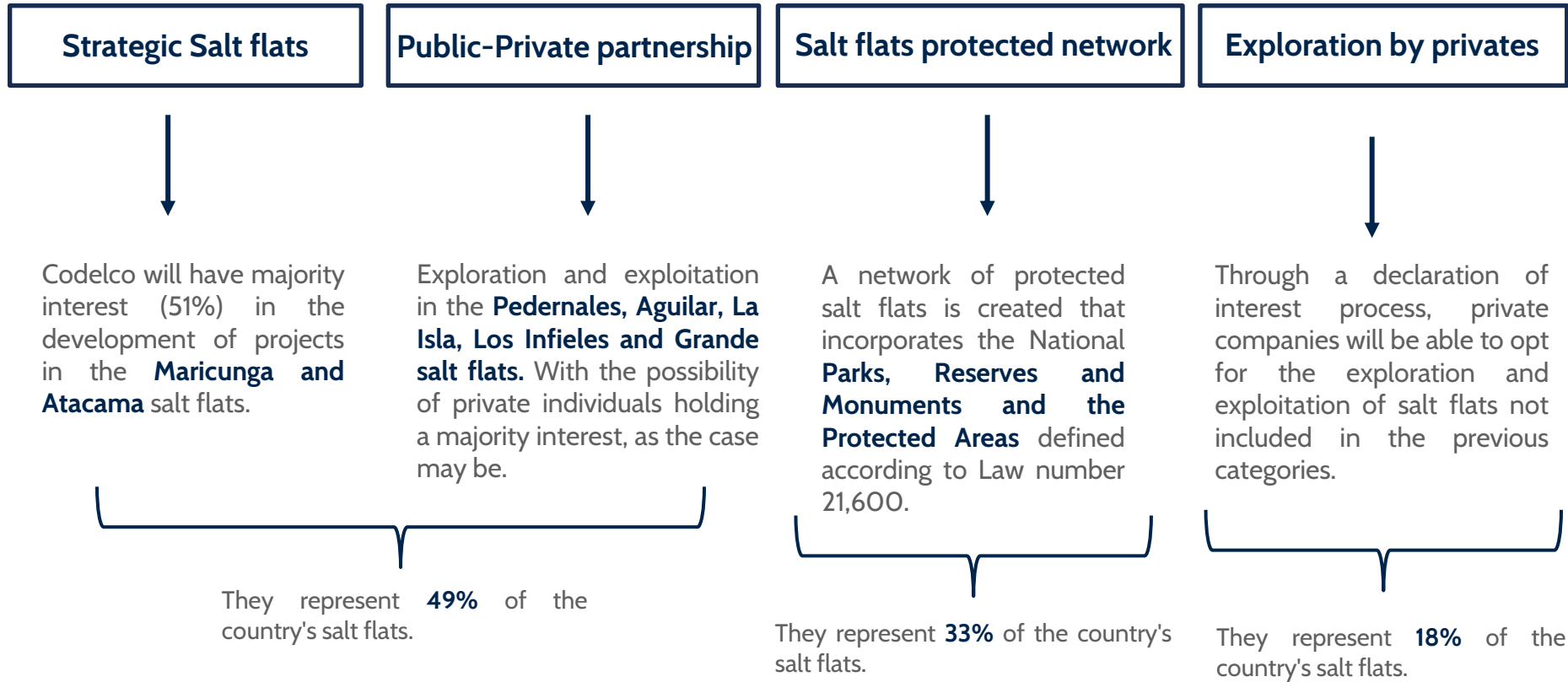

\*All processes developed for the mining exploitation of the salt flats will be carried out in accordance with the provisions of OIT Convention 169 and respecting the Protected Areas, both those already defined as such and those to be created in the Protected Salt Flats Network.



1. **Strategic Salt Flats** will be those in which the State of Chile, through Codelco, will have a majority participation in the development of the projects to be executed in the Atacama and Maricunga salt flats.



2. The following salt flats will be part of a **public/private partnership**, which will allow for their development and exploitation, ensuring the flexibility required in each case and the viability of the project, complying with the objectives of the National Lithium Strategy.



3. A Protected **Salt Flats Network** will be created that will incorporate those salt flats that are categorized as National Parks, National Reserves and National Monuments, as well as all those salt flats that are defined as Protected Areas, by virtue of Law No. 21,600, which creates the Biodiversity and Protected Areas Service and the National System of Protected Areas.



\*In partial areas.

The network of protected salt flats will not include, either totally or partially, those salt flats in which there are: (i) mining operations for the exploitation of minerals; (ii) government projects at any stage of development; (iii) border salt flats.



#### 4. Exploration and exploitation by private investors

Starting April 2024, a call will be issued to allow domestic and foreign investors to express their interest in the development of lithium exploration and exploitation projects for salt flats that are not included in the previous points.

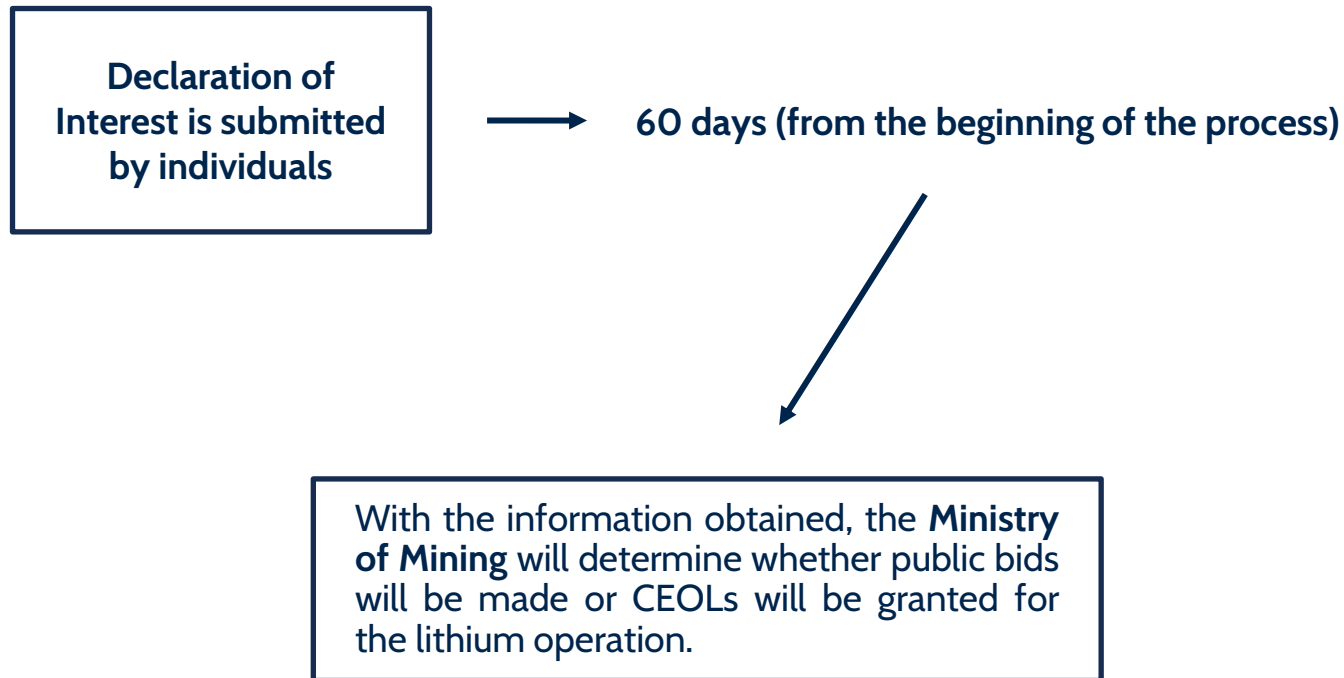

This legal alert was prepared by the Mining and Natural Resources team of Bofill Mir Abogados for general information purposes and should not be considered legal advice.

If you have any questions or comments regarding this information, please contact our team:



**Pablo Mir**  
Partner  
Mining and Natural Resources  
[pmir@bofillmir.cl](mailto:pmir@bofillmir.cl)

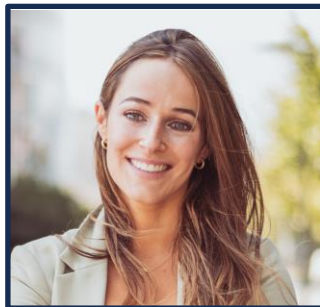

**Alina Bendersky**  
Partner  
Mining and Natural Resources  
[abendersky@bofillmir.cl](mailto:abendersky@bofillmir.cl)



**Francisco Ducci**  
Partner  
Mining and Natural Resources  
[fducci@bofillmir.cl](mailto:fducci@bofillmir.cl)

Tel. +56 2 2757 7600  
[www.bofillmir.cl](http://www.bofillmir.cl)

---

Ave. Andrés Bello 2711, 8th floor,  
Las Condes | Santiago, Chile.